

Maître d'ouvrage : Mme. Bavaud Sylvie
Parcelle 88, 1357 Lignerolle

PROTEC
ETUDES ET REALISATIONS Sàrl

Immeuble de 3 appartements

Route d'Yverdon 6, 1040 Echallens
tél : 021 881 42 52
e-mail : info@protecaw.ch

SOUS-SOL

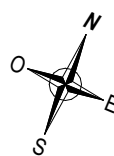

Echelle(s): 1:100

Date : 17.11.2023

Dossier n.° : 862

Dessinateur : P. Domenjoz

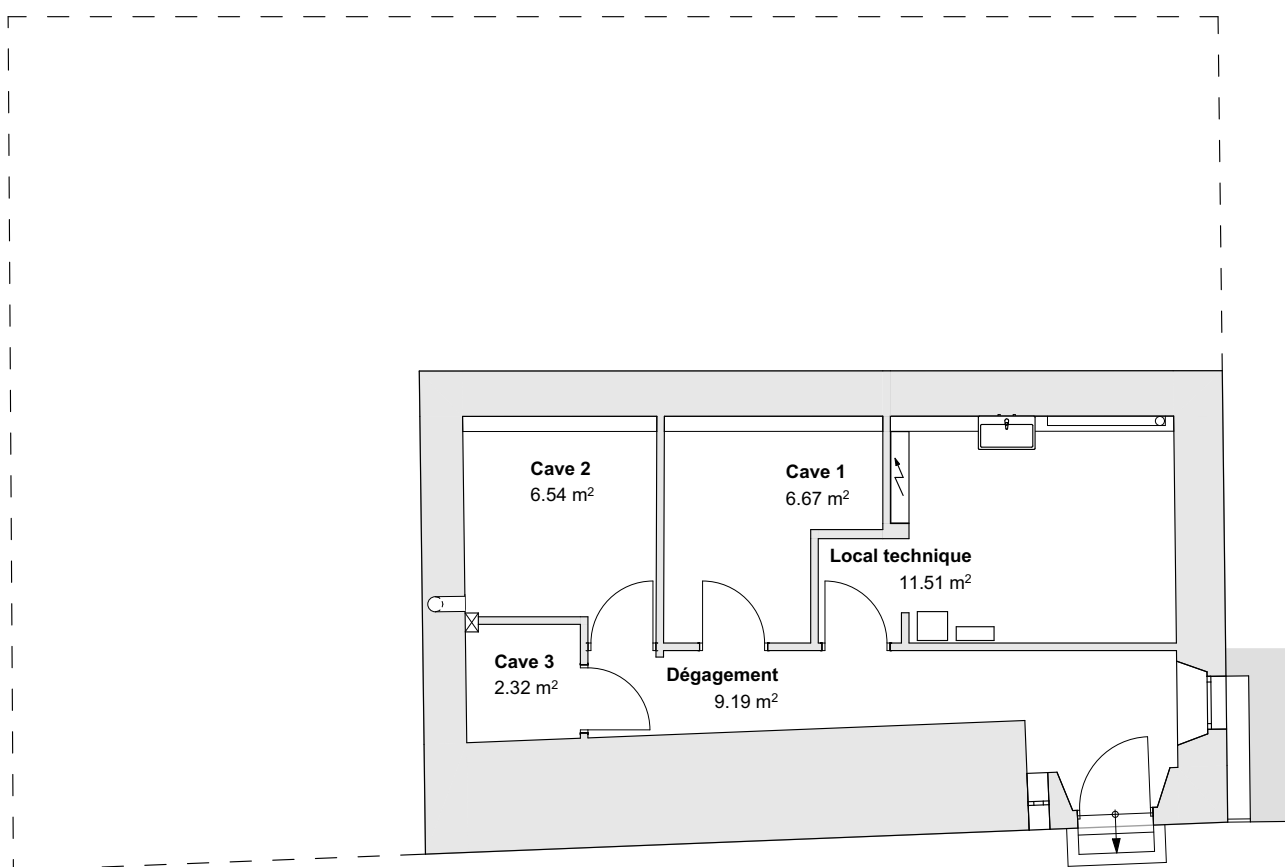

Maître d'ouvrage : Mme. Bavaud Sylvie
Parcelle 88, 1357 Lignerolle

PROTEC
ETUDES ET REALISATIONS Sàrl

Immeuble de 3 appartements

Route d'Yverdon 6, 1040 Echallens
tél : 021 881 42 52
e-mail : info@protecaw.ch

REZ-DE-CHAUSSEE

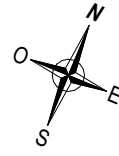

Echelle(s) : 1:100

Date : 17.11.2023

Dossier n.° : 862

Dessinateur : P. Domenjoz

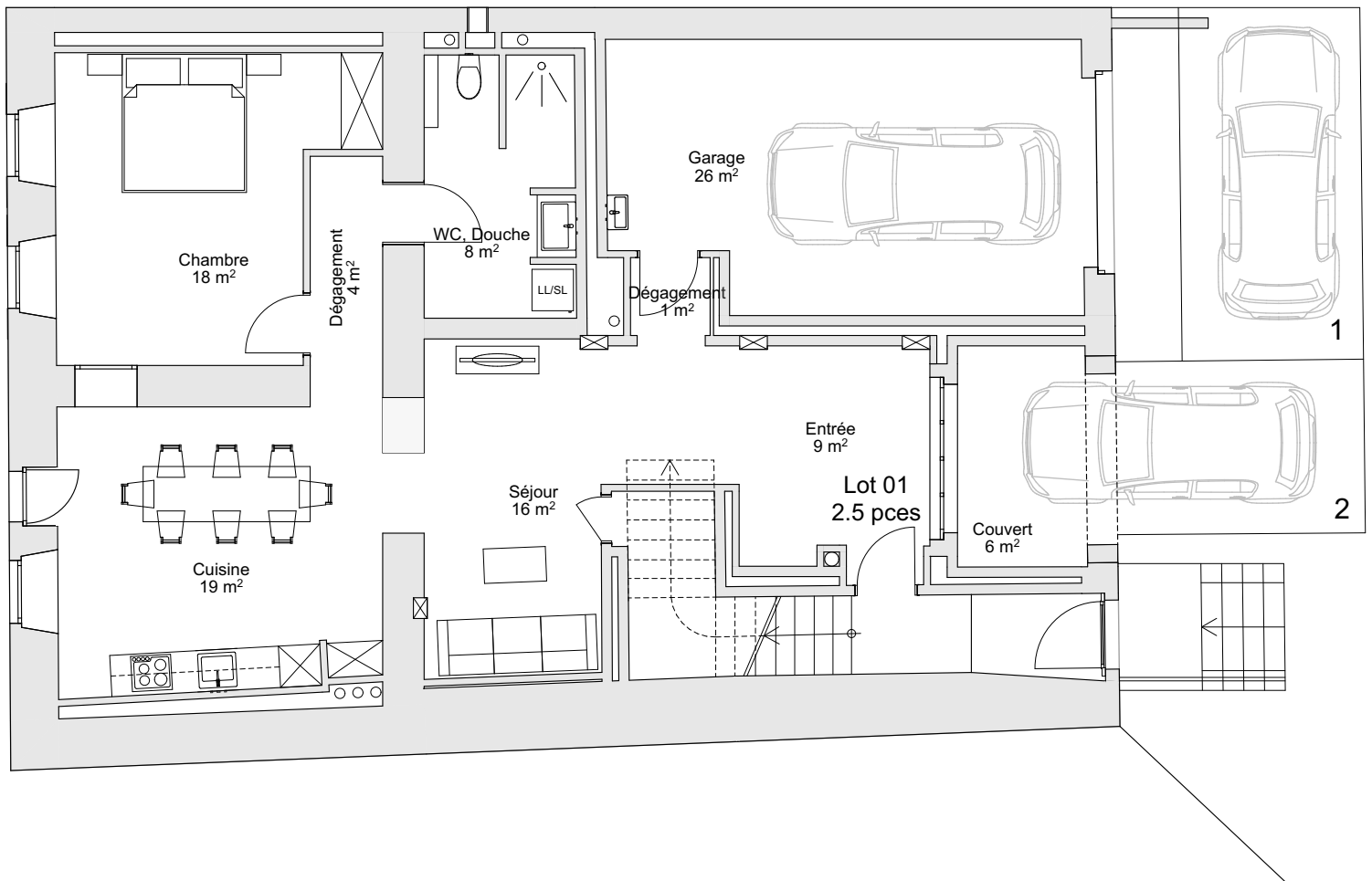

Maître d'ouvrage : Mme. Bavaud Sylvie
Parcelle 88, 1357 Lignerolle

PROTEC
ETUDES ET REALISATIONS Sàrl

Immeuble de 3 appartements

Route d'Yverdon 6, 1040 Echallens
tél : 021 881 42 52
e-mail : info@protecaw.ch

ETAGE



Echelle(s): 1:100

Date : 17.11.2023

Dossier n.° : 862

Dessinateur : P. Domenjoz

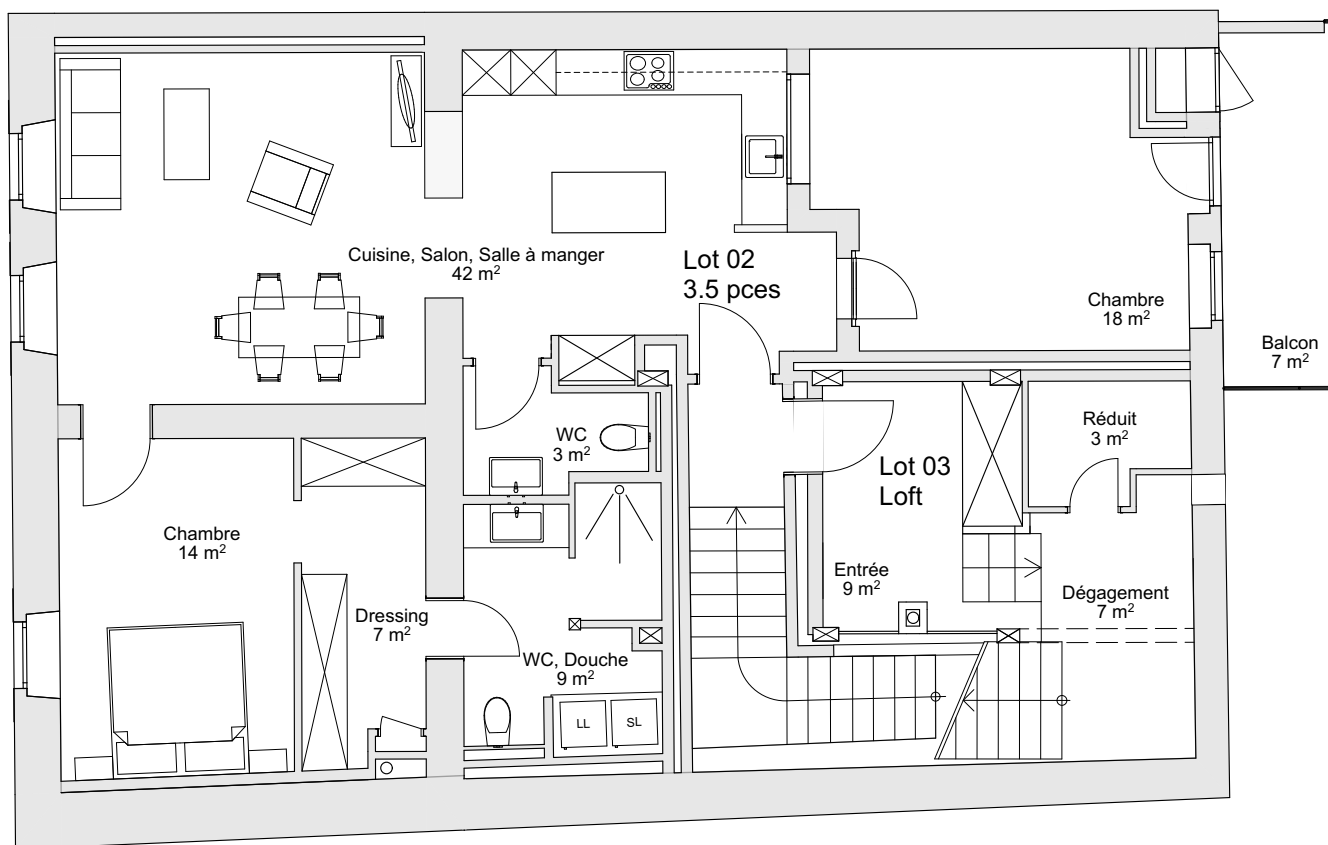

Maître d'ouvrage : Mme. Bavaud Sylvie
Parcelle 88, 1357 Lignerolle

PROTEC
ETUDES ET REALISATIONS Sàrl

Immeuble de 3 appartements

Route d'Yverdon 6, 1040 Echallens
tél : 021 881 42 52
e-mail : info@protecaw.ch

COMBLES



Echelle(s) : 1:100

Date : 17.11.2023

Dossier n.° : 862

Dessinateur : P. Domenjoz

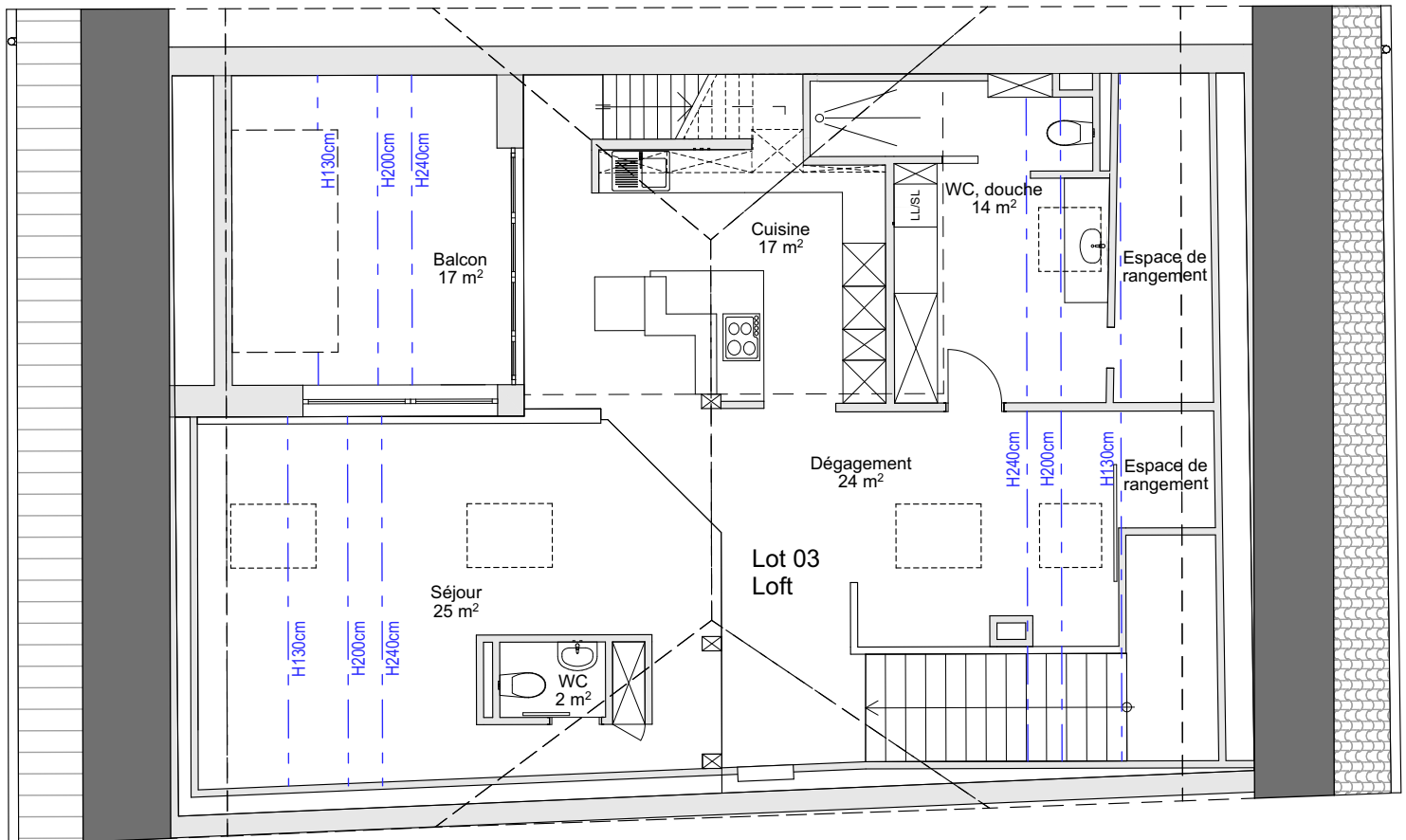

Maître d'ouvrage : Mme. Bavaud Sylvie
Parcelle 88, 1357 Lignerolle

PROTEC
ETUDES ET REALISATIONS Sàrl

Immeuble de 3 appartements

Route d'Yverdon 6, 1040 Echallens
tél : 021 881 42 52
e-mail : info@protecaw.ch

SUR-COMBLES



Echelle(s) : 1:100

Date : 17.11.2023

Dossier n.° : 862

Dessinateur : P. Domenjoz

