

lichte Rohbauhöhe: 2,25 m

PLANUNG:
**Swissbau
Fertighaus AG**
 Dorfstrasse 10 b
 5102 Rapperswil
 Tel.: 062 897 41 82
 Fax: 062 897 41 84

WUNSCHHAUS:
**Haus 2
Collonges 2**

AUSGANGSTYP:
**Haus 2
Collonges 2**

Alle Zeichnungen und Abbildungen sind urheberrechtlich geschützt. Die Weitergabe oder Vervielfältigung ist nur mit ausdrücklicher Zustimmung der Swissbau Fertighaus AG bzw. des Urhebers zulässig. Zuwiderhandlungen werden strafrechtlich verfolgt!

Maßstab:	1:50	Gez.:	JL
Datum:	10.03.2017	Zeichn.-Nr.:	E-1

Zeichnung:
Untergeschoss

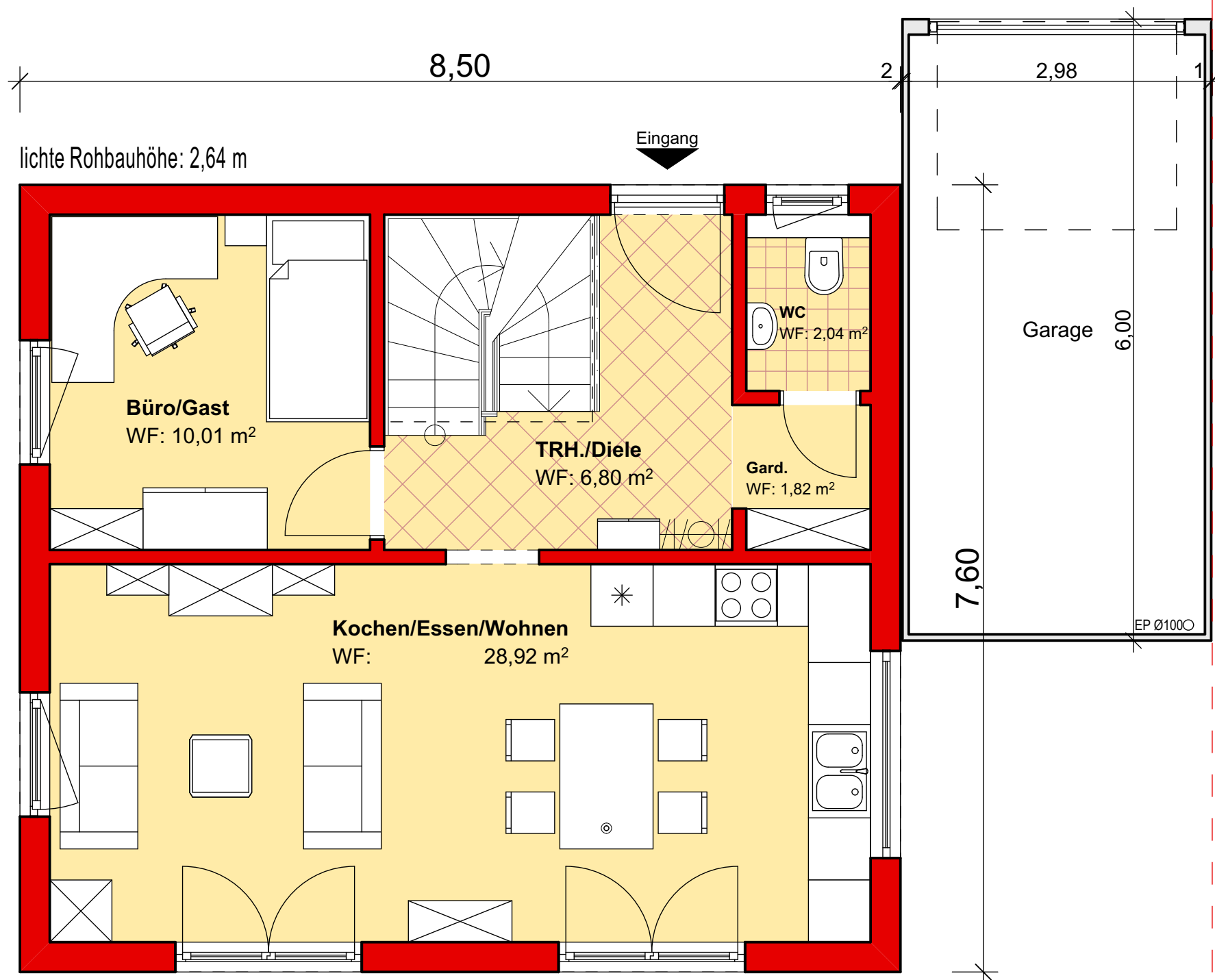

8,50

Eingang

Büro/Gast

WF: 10,01 m²

TRH./Diele

WF: 6,80 m²

WC

WF: 2,04 m²

Gard.

WF: 1,82 m²

Kochen/Essen/Wohnen

WF: 28,92 m²

Garage

6,00

2,98

7,60

EP Ø1000

Swissbau
Fertighaus AG



PLANUNG:

**Swissbau
Fertighaus AG**

Dorfstrasse 10 b
5102 Rapperswil

Tel.: 062 897 41 82

Fax: 062 897 41 84

WUNSCHHAUS:

**Haus 2
Collonges 2**

AUSGANGSTYP:

**Haus 2
Collonges 2**

Alle Zeichnungen und Abbildungen sind urheberrechtlich geschützt. Die Weitergabe oder Vervielfältigung ist nur mit ausdrücklicher Zustimmung der Swissbau Fertighaus AG bzw. des Urhebers zulässig. Zuwiderhandlungen werden strafrechtlich verfolgt!

Maßstab:	1:50	Gez.:	JL
----------	-------------	-------	-----------

Datum:	10.03.2017	Zeichn.-Nr.:	E-2
--------	-------------------	--------------	------------

Zeichnung:

Erdgeschoss



PLANUNG:

**Swissbau
Fertighaus AG**

**Dorfstrasse 10 b
5102 Rapperswil**

Tel.: 062 897 41 82

Fax: 062 897 41 84

WUNSCHHAUS:

**Haus 2
Collonges 2**

AUSGANGSTYP:

**Haus 2
Collonges 2**

Alle Zeichnungen und Abbildungen sind urheberrechtlich geschützt. Die Weitergabe oder Vervielfältigung ist nur mit ausdrücklicher Zustimmung der Swissbau Fertighaus AG bzw. des Urhebers zulässig. Zuwiderhandlungen werden strafrechtlich verfolgt!

Maßstab:	1:50	Gez.:	JL
----------	-------------	-------	-----------

Datum:	10.03.2017	Zeichn.-Nr.:	E-3
--------	-------------------	--------------	------------

Zeichnung:

Dachgeschoss

8,50

2 m-Linie
auf FFB

toit plat

FIRST

7,60

2 m-Linie
auf FFB

SD 28°, KN 1,80 m, DV 50/50 cm

Kind 1

BF: 10,65 m²
WF: 10,11 m²

Bad

BF: 8,78 m²
WF: 8,34 m²

TRH./Flur

BF: 3,55 m²
WF: 3,55 m²

Eltern

BF: 14,03 m²
WF: 13,30 m²

Kind 2

BF: 12,16 m²
WF: 11,53 m²

Swissbau
Fertighaus AG

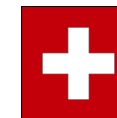

PLANUNG:

**Swissbau
Fertighaus AG**

**Dorfstrasse 10 b
5102 Rapperswil**

Tel.: 062 897 41 82

Fax: 062 897 41 84

WUNSCHHAUS:

**Haus 2
Collonges 2**

AUSGANGSTYP:

**Haus 2
Collonges 2**

Alle Zeichnungen und Abbildungen sind urheberrechtlich geschützt. Die Weitergabe oder Vervielfältigung ist nur mit ausdrücklicher Zustimmung der Swissbau Fertighaus AG bzw. des Urhebers zulässig. Zuwiderhandlungen werden strafrechtlich verfolgt!

Maßstab: **1:100** Gez.: **JL**

Datum: **10.03.2017** Zeichn.-Nr.: **E-4**

Zeichnung:

Ansichten 1

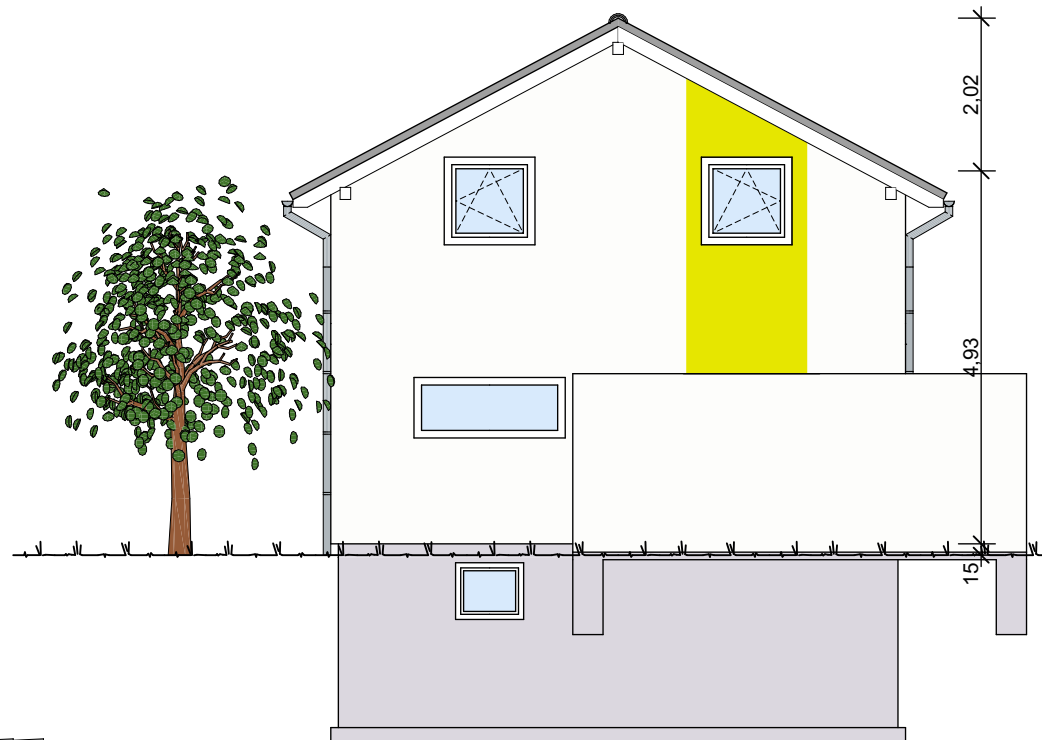

Ansicht Süd

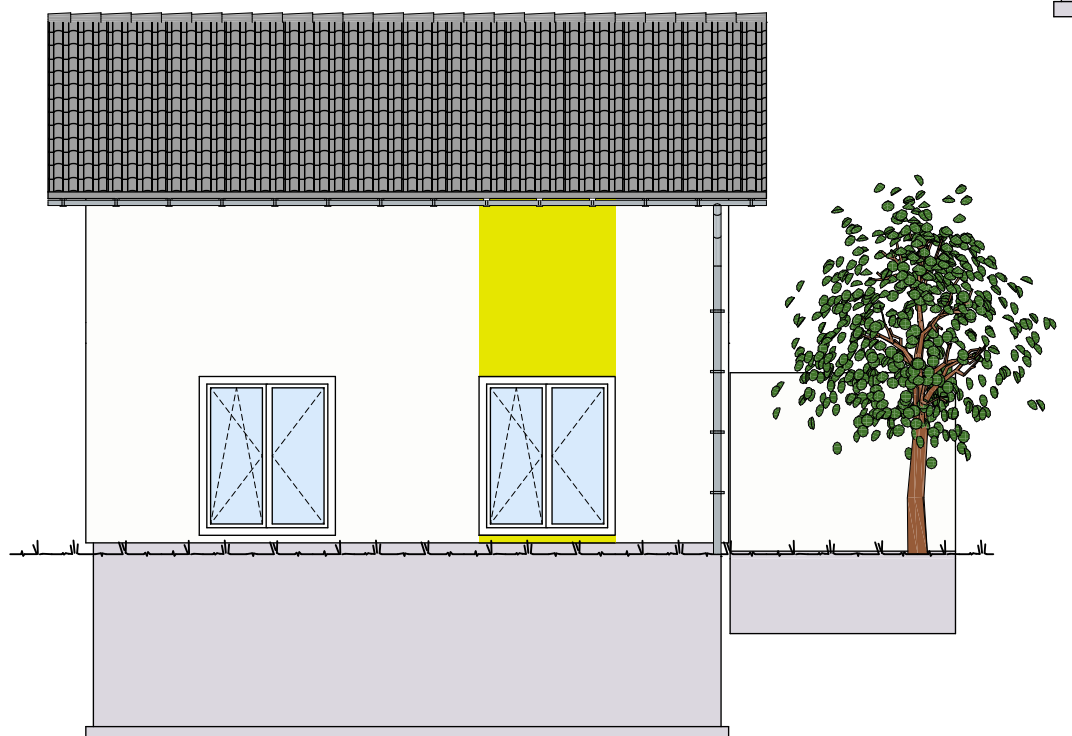

Ansicht West



Ansicht Nord

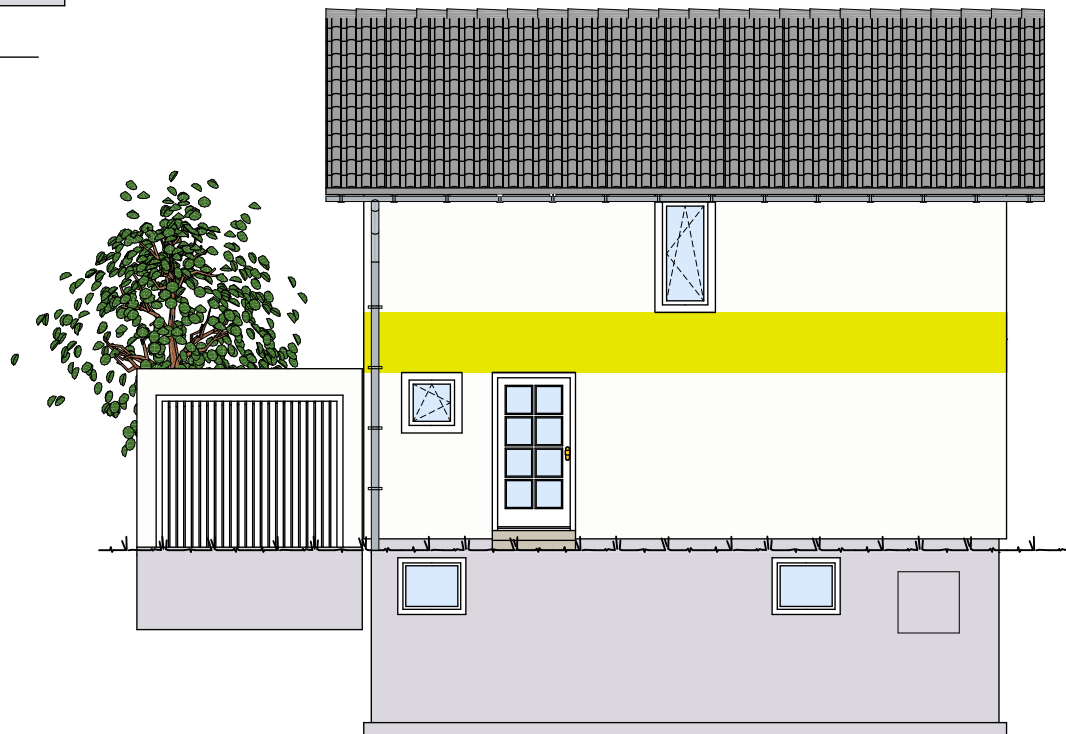

Ansicht Ost

Swissbau
Fertighaus AG



PLANUNG:

**Swissbau
Fertighaus AG**

**Dorfstrasse 10 b
5102 Rapperswil**

Tel.: 062 897 41 82

Fax: 062 897 41 84

WUNSCHHAUS:

**Haus 2
Collonges 2**

AUSGANGSTYP:

**Haus 2
Collonges 2**

Alle Zeichnungen und Abbildungen sind urheberrechtlich geschützt. Die Weitergabe oder Vervielfältigung ist nur mit ausdrücklicher Zustimmung der Swissbau Fertighaus AG bzw. des Urhebers zulässig. Zuwiderhandlungen werden strafrechtlich verfolgt!

Maßstab:	1:100	Gez.:	JL
Datum:	10.03.2017	Zeichn.-Nr.:	E-5

Zeichnung:

Ansichten 2