CENT

PPE "Le Central" Logements et commerces
1884 Villars-sur-Ollon

APP A1 1er

29.05.2019

ADMINISTRATION ET VENTE

REGIE TURRIAN SA
DEPUIS 1964 AV. CENTRALE - CP 129 - CH-1884 VILLARS

ENTREPRISE GENERALE

GRISONI-ZAUGG SA

ARCHITECTE / INGENIEUR CIVIL
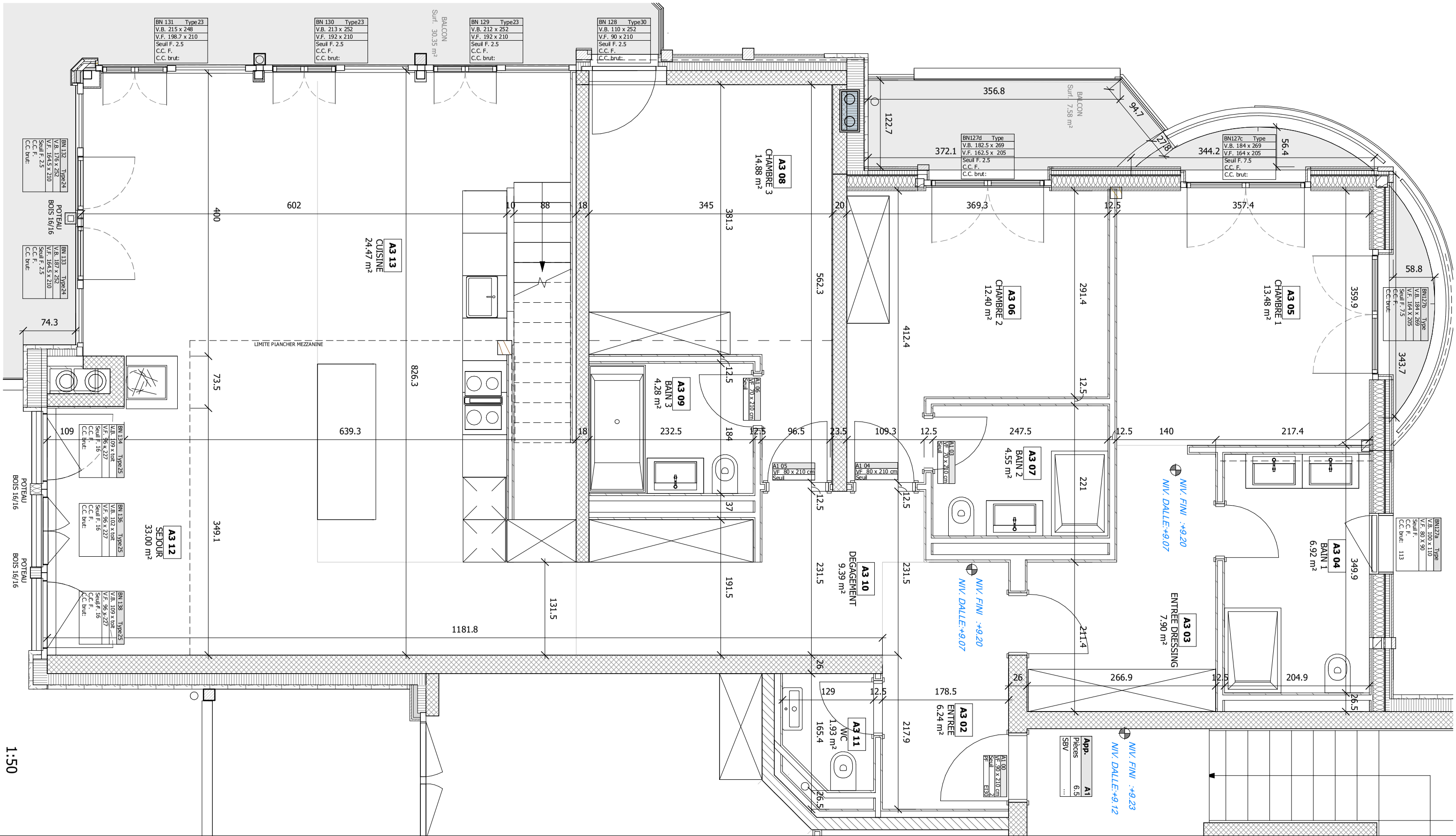
Jean-Daniel Berset Ingénieurs-Conseils SA
Av. des Baumettes 3, 1020 Renes
T- +41 (0)21 671 13 71 / F- +41 (0)21 671 13 73