

5

10258



dessiné le : 28.12.2018 mv	Ech. 1/100
modifié le : 05.02.2019 mv	

**Construction de deux maisons individuelles
sur la parcelle 10'257 à Prarreyer d'en Haut
Propriété de Val de Bagnes Promotions SA**

Villa " Le Maien "

Plan Rez-de -chaussée

Dossier n° 2018 - 21 - Projet



rodolphe perreten | architecture
rparc@architecture.ch | 079 417 98 73
info@rparc@architecture.ch

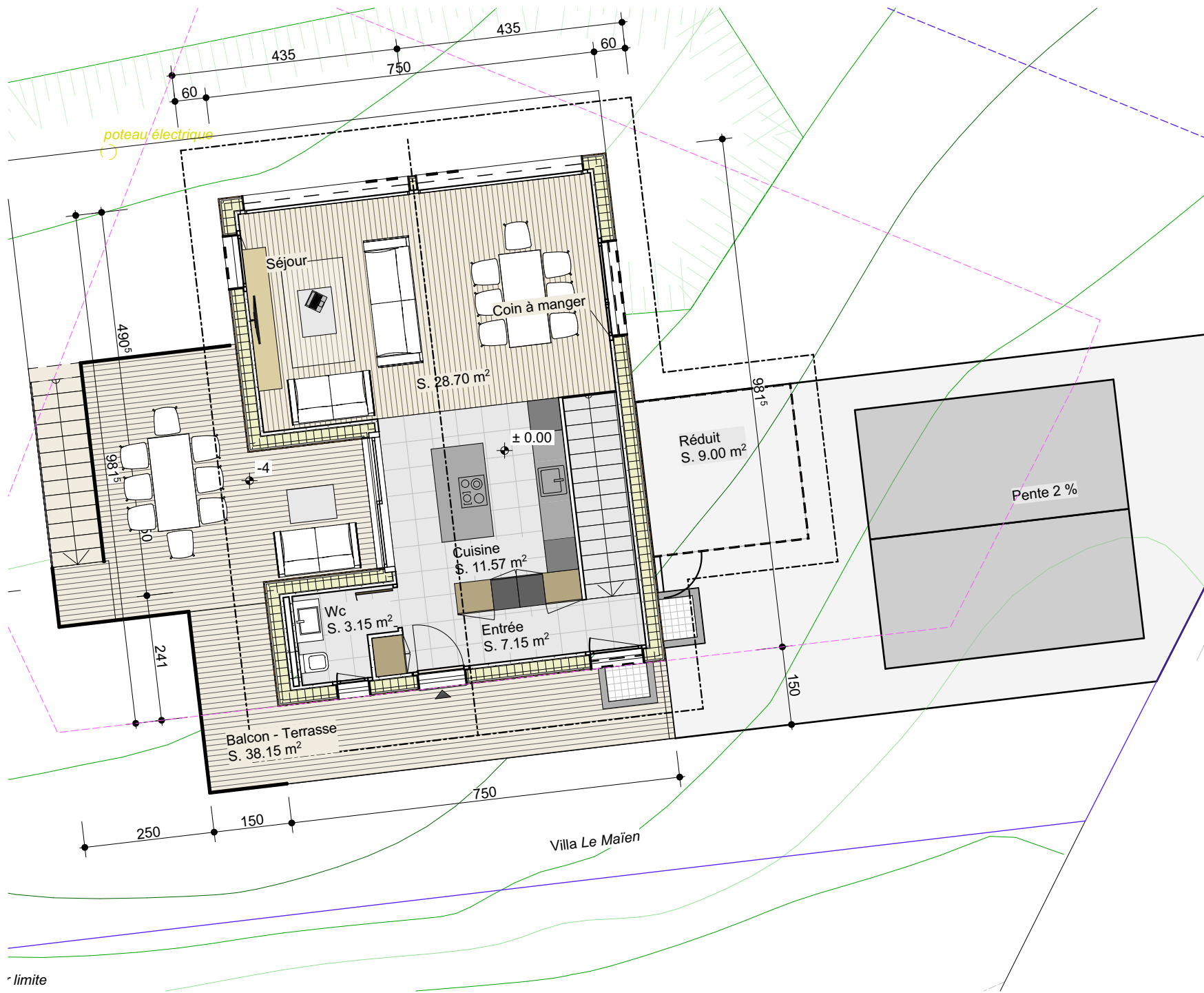

dessiné le : 28.12.2018 mv	Ech. 1/100
modifié le : 05.02.2019 mv	

**Construction de deux maisons individuelles
sur la parcelle 10'257 à Prarreyer d'en Haut
Propriété de Val de Bagnes Promotions SA**

Villa " Le Maien "

Plan Etage

Dossier n° 2018 - 21 - Projet



rodolphe perreten | architecture
rparchitecture.ch | 079 417 98 73
info@rparchitecture.ch

r limite

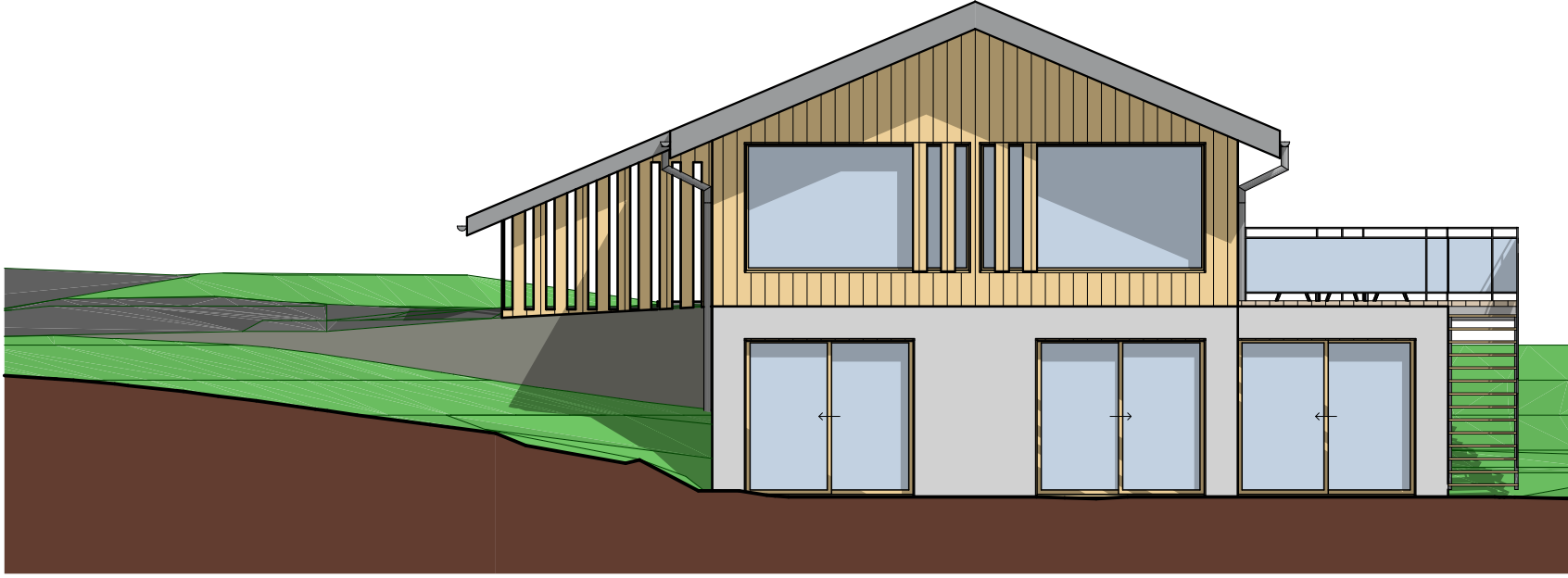

Façade Nord

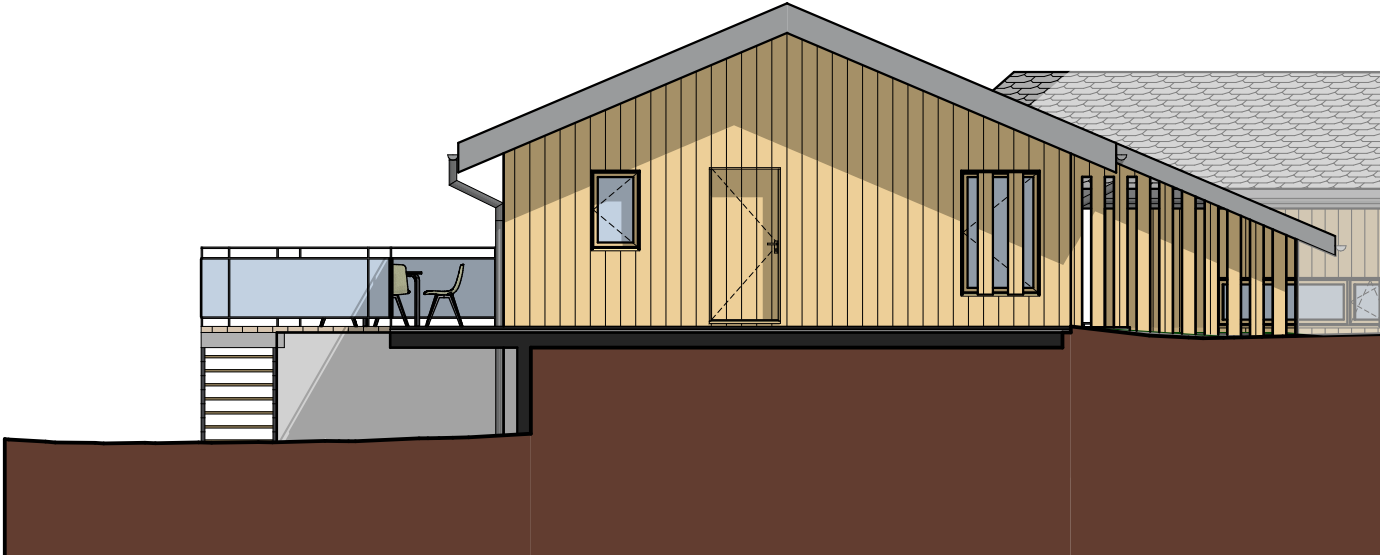

Façade Sud

dessiné le : 28.12.2018 mv	modifié le : 05.02.2019 mv	Ech. 1/100
Construction de deux maisons individuelles sur la parcelle 10'257 à Prarreyer d'en Haut Propriété de Val de Bagnes Promotions SA		
Villa " Le Maien " Façades Nord et Sud		
Dossier n° 2018 - 21 - Projet		
 <small>rodolphe perreten architecture rparchitecture.ch 079 417 98 73 info@rparchitecture.ch</small>		

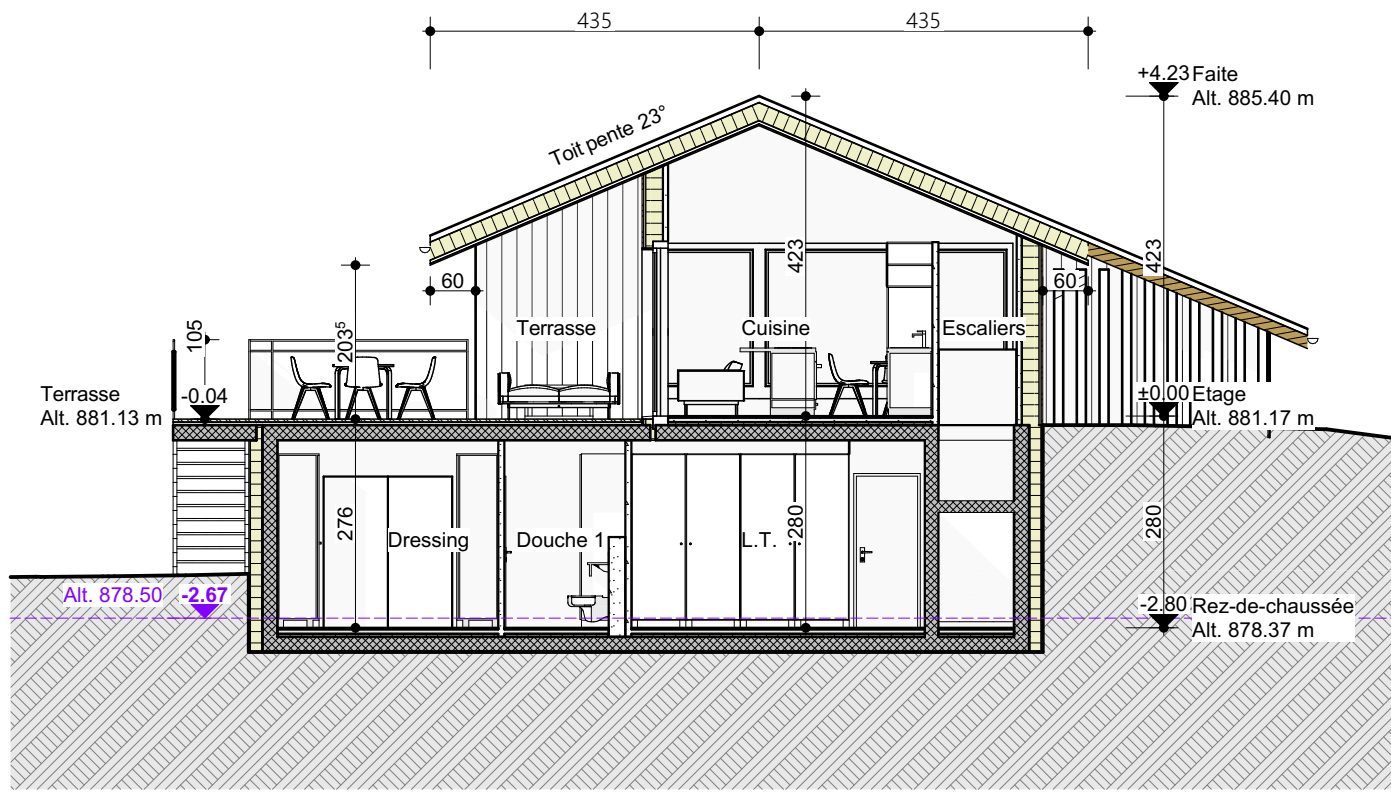

Coupe

dessiné le : 28.12.2018 mv	Construction de deux maisons individuelles sur la parcelle 10'257 à Prarreyer d'en Haut Propriété de Val de Bagnes Promotions SA	Villa " Le Maien " Coupe	Ech. 1/100
modifié le : 05.02.2019 mv			
Construction de deux maisons individuelles sur la parcelle 10'257 à Prarreyer d'en Haut Propriété de Val de Bagnes Promotions SA		Dossier n° 2018 - 21 - Projet	Ech. 1/100



Façade Est

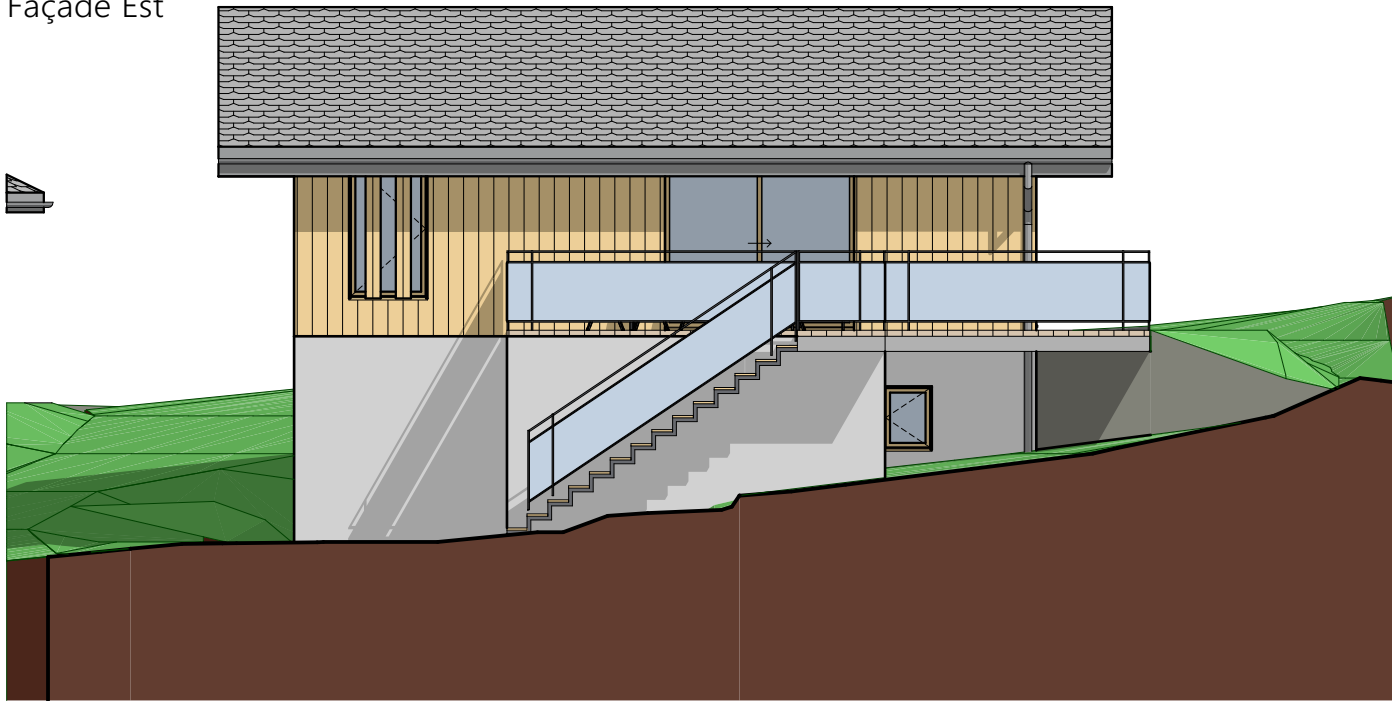

Façade Ouest

 <small>rodolphe perreten architecture rparchitecture.ch 079 417 98 73 info@rparchitecture.ch</small>	dessiné le : 28.12.2018 mv
	modifié le : 05.02.2019 mv
Construction de deux maisons individuelles sur la parcelle 10'257 à Prarreyer d'en Haut Propriété de Val de Bagnes Promotions SA	
Villa " Le Maien "	
<h1>Façades Est et Ouest</h1>	
Dossier n° 2018 - 21 - Projet	
Ech. 1/100	