

APPARTEMENT 4.5 pièces

LOT 7

APPARTEMENT 5.5 pièces

LOT 8

AXE DE SYMETRIE

ATTIQUE	9	10	11	
2e ETAGE	5	6	7	8
1er ETAGE	1	2	3	4
REZ	12			

 ETUDES & RÉALISATIONS IMMOBILIÈRES NORWOOD SA - ROUTE DE PRILLY 23 1023 CRISSIER - LAUSANNE TEL.: 021 / 634.85.65 - FAX.: 021 / 634.85.20	RESIDENCE "Bel Air", ROUTE DE BELMONT, A LUTRY	N° 1.02E
	2eme ETAGE, EST BAT. A	DATE: 16.12.99 ECH. : 1/100 DESS.: CS CORR.:

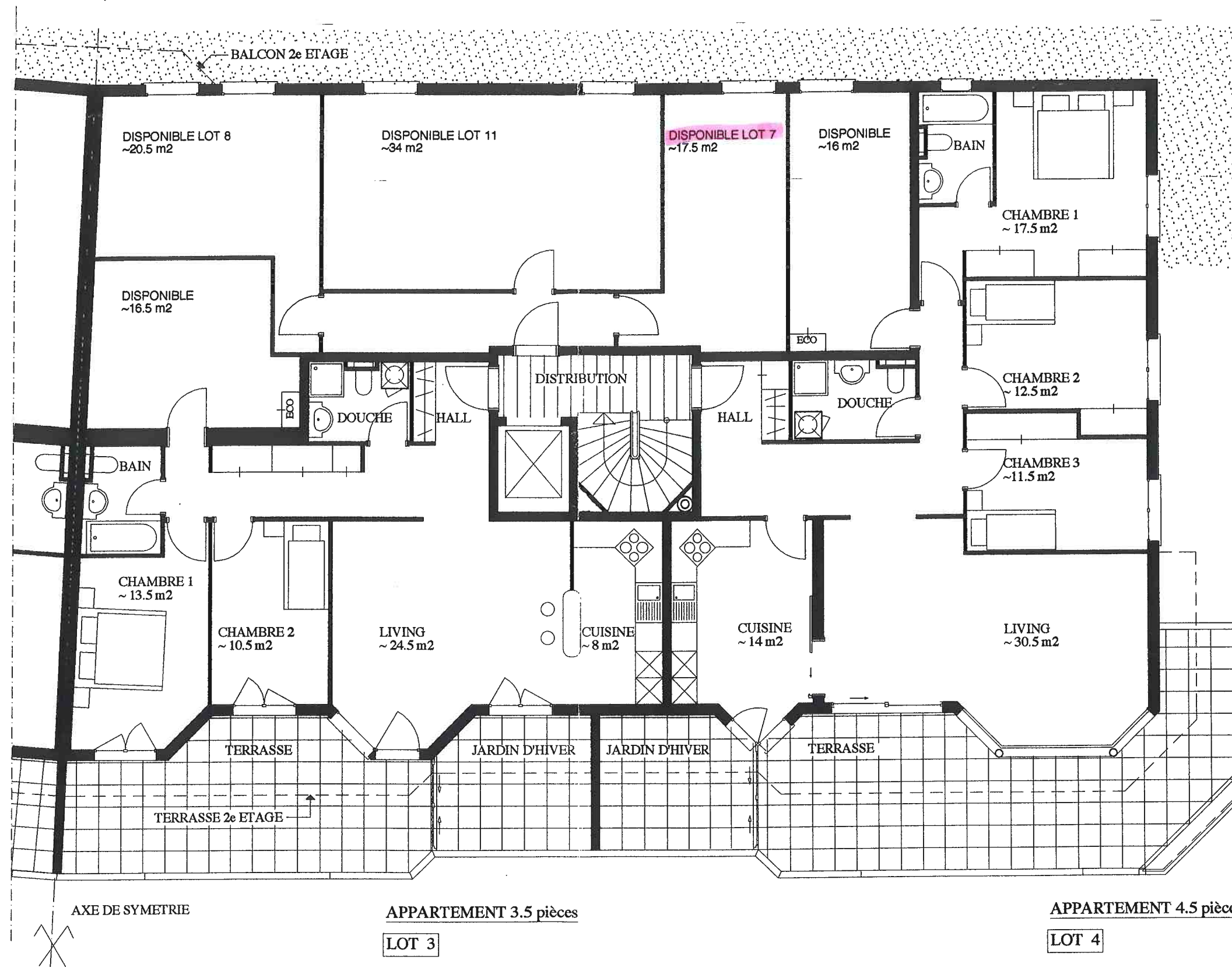

ATTIQUE	9	10	11	
2e ETAGE	5	6	7	8
1er ETAGE	1	2	3	4
REZ	12			

**NORWOOD**  
 ETUDES & RÉALISATIONS IMMOBILIÈRES  
 NORWOOD SA - ROUTE DE PRILLY 23  
 1023 CRISSIER - LAUSANNE  
 TEL.: 021 / 634.85.65 - FAX.: 021 / 634.85.20

RESIDENCE "Bel Air", ROUTE DE BELMONT, A LUTRY	N° 1.01E
1er ETAGE EST BAT. A	DATE : 16.12.99 ECH. : 1/100 DESS. : CS CORR. : 24.05.00



ATTIQUE  
2e ETAGE  
1er ETAGE  
REZ

9	10	11	
5	6	7	8
1	2	3	4
12			



ETUDES & RÉALISATIONS IMMOBILIÈRES  
NORWOOD SA - ROUTE DE PRILLY 23  
1023 CRISSIER - LAUSANNE  
TEL.: 021 / 634 85 65 - FAX.: 021 / 634 85 20

RESIDENCE "Bel Air", ROUTE DE BELMONT, A LUTRY

N° 1.00

REZ-DE-CHAUSSEE

DATE : 16.12.99  
ECH. : 1/200  
DESS. : CS  
CORR.: