

- Locaux communs
- Lot A1
- Lot A2
- Lot B1
- Lot B2

Mollard Domenjod SA
 Atelier d'architecture
 Route d'Yverdon 20
 1470 Estavayer-le-Lac
 Tél. 026 663 44 11 - Fax 026 663 44 39
 E-mail : info@md-sa.ch

Le Petit Lac - Villas
 Route de Vallamand 20, 1585 Salavaux
 Parcelle n° 43-85
 Démolition du hangar n° ECA 501, construction de deux villas jumelles avec sondes géothermiques et panneaux solaires.

PTL_A4_PPE_ | Implantation

ENQUETE	Affaire E2003
Echelle 1:250	Date 21.06.2021
Format A4	Dess. dm-jb

Seuls les plans approuvés par l'architecte et la direction des travaux sont considérés aptes à l'exécution. Les entreprises sont responsables d'obtenir les plans à jour auprès de la direction des travaux avant exécution.

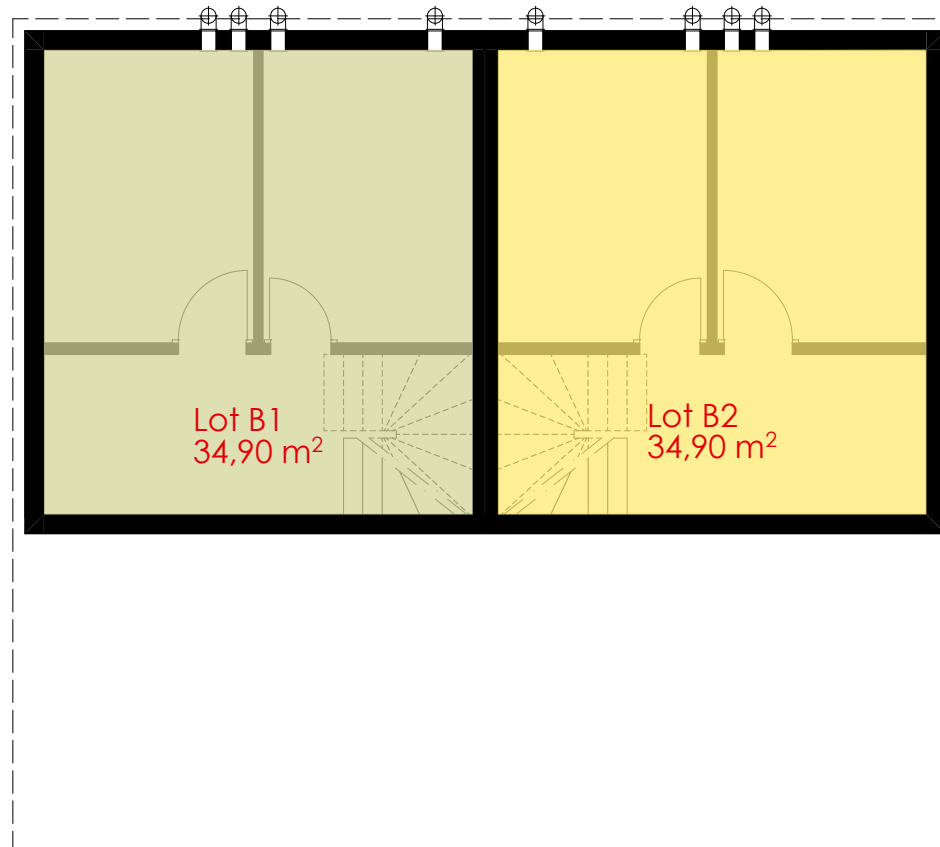

- Locaux communs
- Lot A1
- Lot A2
- Lot B1
- Lot B2

Mollard Domenjoz SA

Atelier d'architecture
 Route d'Yverdon 20
 1470 Estavayer-le-Lac
 Tél. 026 663 44 11 - Fax 026 663 44 39
 E-mail : info@md-sa.ch

Le Petit Lac - Villas

Route de Vallamand 20, 1585 Salavaux
 Parcelle n° 43-85
 Démolition du hangar n° ECA 501, construction de
 deux villas jumelles avec sondes géothermiques et
 panneaux solaires.

PTL_A4_PPE_ | Sous-sol

ENQUETE	Affaire E2003
Echelle 1:100	Date 21.06.2021
Format A4	Dess. dm-jb

Seuls les plans approuvés par l'architecte et la direction des travaux sont considérés aptes à l'exécution. Les entreprises sont responsables d'obtenir les plans à jour auprès de la direction des travaux avant exécution.

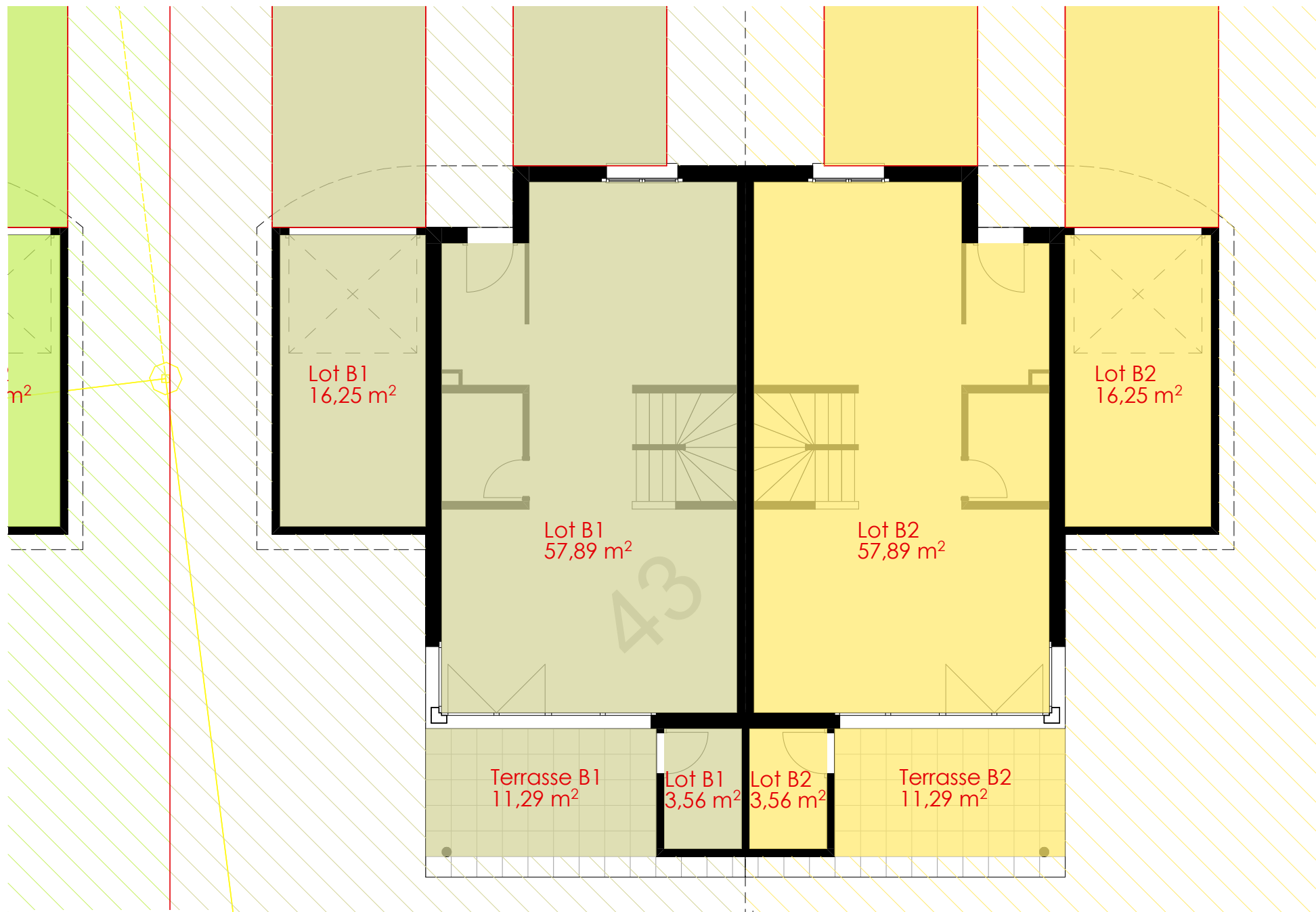

- Locaux communs
- Lot A1
- Lot A2
- Lot B1
- Lot B2

Mollard Domenjoz SA

Atelier d'architecture
 Route d'Yverdon 20
 1470 Estavayer-le-Lac
 Tél. 026 663 44 11 - Fax 026 663 44 39
 E-mail : info@md-sa.ch

Le Petit Lac - Villas

Route de Vallamand 20, 1585 Salavaux
 Parcelle n° 43-85
 Démolition du hangar n° ECA 501, construction de
 deux villas jumelles avec sondes géothermiques et
 panneaux solaires.

PTL_A4_PPE_ | Rez-de-chaussée

ENQUETE

Echelle 1:100

Format A4

Affaire E2003

Date 21.06.2021

Dess. dm-jb

Seuls les plans approuvés par l'architecte et la direction des travaux sont considérés aptes à l'exécution. Les entreprises sont responsables d'obtenir les plans à jour auprès de la direction des travaux avant exécution.

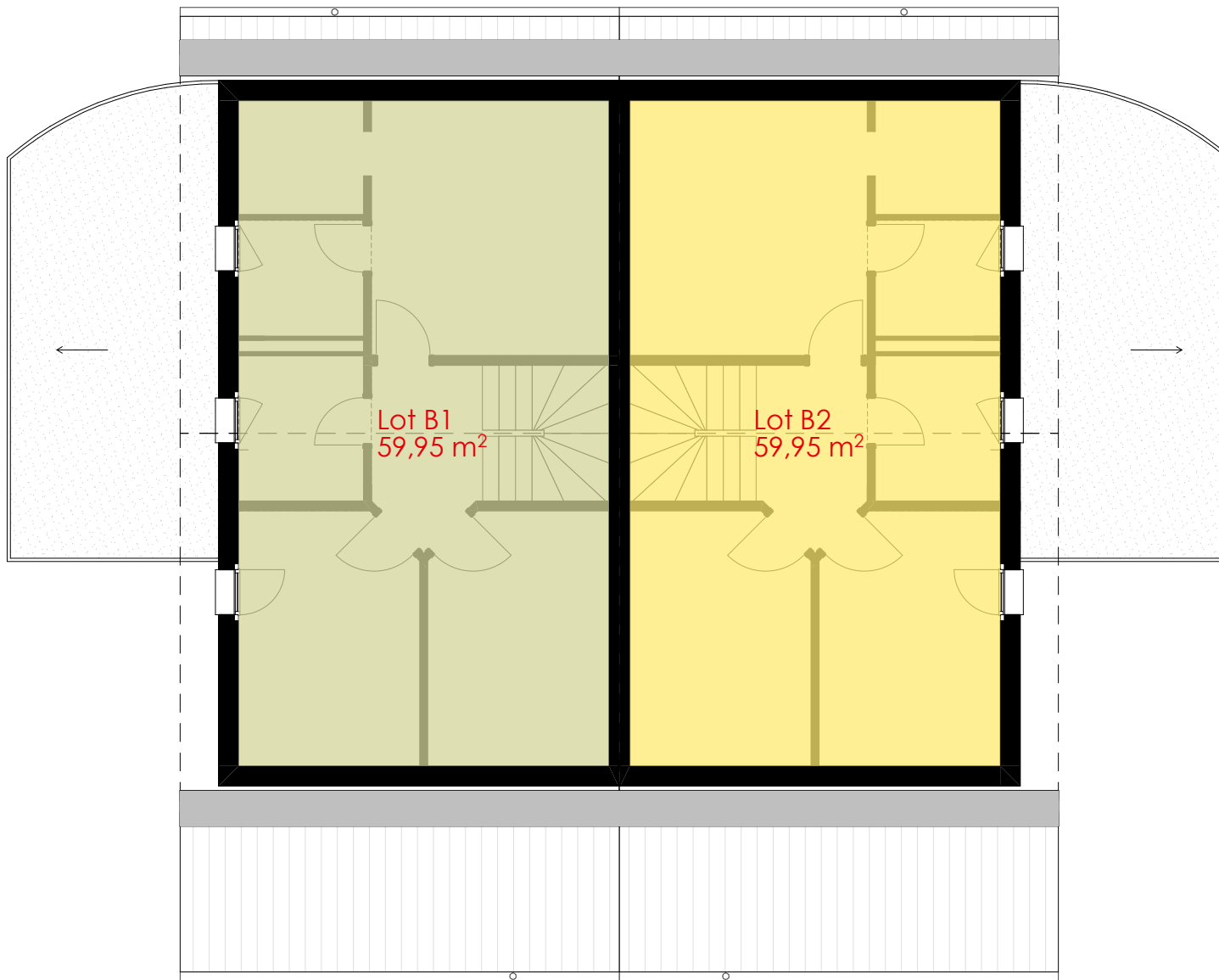

- Locaux communs
- Lot A1
- Lot A2
- Lot B1
- Lot B2

Mollard Domenjoz SA

Atelier d'architecture
 Route d'Yverdon 20
 1470 Estavayer-le-Lac
 Tél. 026 663 44 11 - Fax 026 663 44 39
 E-mail : info@md-sa.ch

Le Petit Lac - Villas

Route de Vallamand 20, 1585 Salavaux
 Parcelle n° 43-85
 Démolition du hangar n° ECA 501, construction de
 deux villas jumelles avec sondes géothermiques et
 panneaux solaires.

PTL_A4_PPE_ | Etage 1

ENQUETE
 Echelle **1:100**
 Format A4

Affaire **E2003**
 Date **21.06.2021**
 Dess. **dm-jb**

Seuls les plans approuvés par l'architecte et la direction des travaux sont considérés aptes à l'exécution. Les entreprises sont responsables d'obtenir les plans à jour auprès de la direction des travaux avant exécution.